ZUHAUSE IM BACHTAL

Erdgeschoss

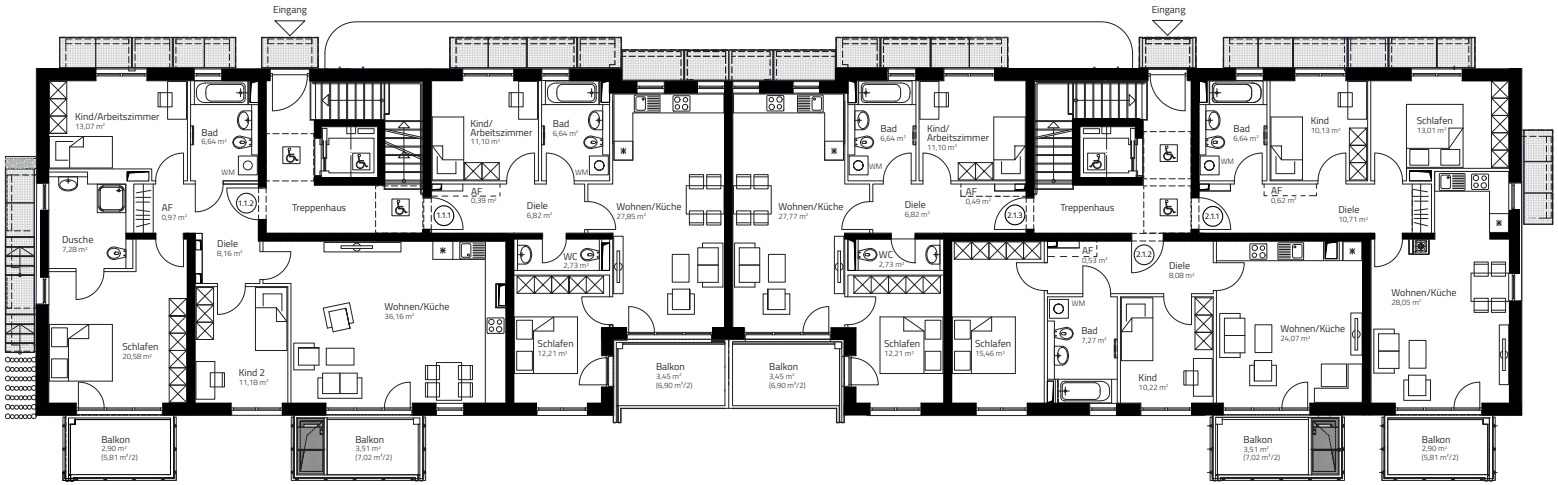

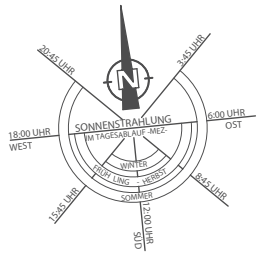

Dargestellte Ausstattung und Bodenbeläge sind beispielhaft, Möblierung und Küche sind nicht Bestandteil der Wohnung. Position von Regenrohren und Balkonabläufen nach technischen Erfordernissen. Maßgeblich ist die Baubeschreibung. Die Grundrisse sind nicht zur Maßstabsentnahme geeignet.

Maßstab 1:240 > 1 cm = 2,40 m

EG